

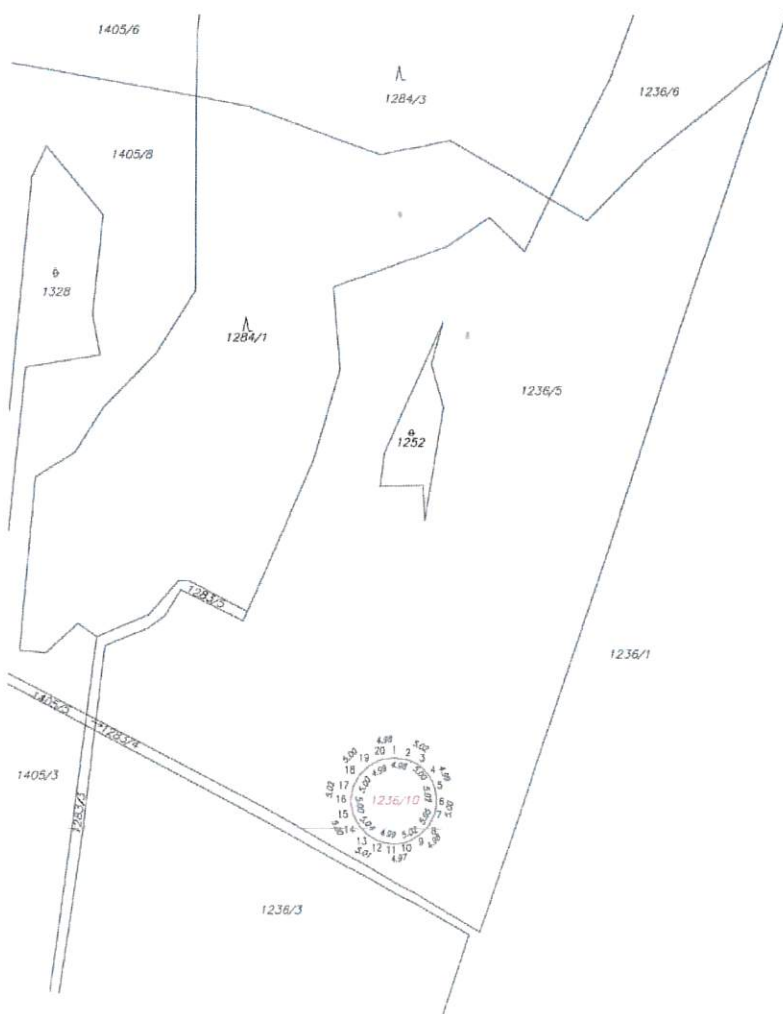

Záměr zřízení práva stavby

Obec Dívčí Hrad zveřejňuje záměr zřízení práva stavby se společností RenoEnergie, a.s., IČ: 27128164 na provedení stavby větrné elektrárny na pozemku par. č. 1236/5 v k. ú. Sádek u Dívčího Hradu, obec Dívčí Hrad v rozsahu dle příloženého GP č. 146-20.3/2022.

Zákres práva stavby na pozemku par. č. 1236/5 v rozsahu par. č. 1236/10 vše v k. ú. Sádek u Dívčího Hradu



VÝKAZ DOSAVADNÍHO A NOVÉHO STAVU ÚDAJŮ KATASTRU NEMOVITOSTÍ												
Dosavadní stav						Nový stav						
Označení pozemku (par. číslo)	Výměra pozemku (ha)	Druh pozemku (číslo)	Označení pozemku (par. číslo)	Výměra pozemku (ha)	Druh pozemku (číslo)	Typ stavby (číslo)	Základní údaje (číslo)	Základní údaje (číslo)	Porovnání se stavem evidence právních vztahů			
									stavba	stavba	stavba	stavba
1236/5	3,15	21	1236/5	3,07	30	0						
			1236/10	7,91	01	2						
3,15	21		3,15	21								

Výkaz údajů o bonitovaných půdně ekologických jednotkách (BPEJ) k parcelám nového stavu									
Parcela číslo pozemku (katastrální evidenci)	Kód BPEJ	Výměra (ha)	BPEJ na listu parcely	Kód BPEJ	Výměra (ha)	BPEJ na listu parcely	Porovnání se stavem evidence právních vztahů		
							stavba	stavba	stavba
1236/5	82814	2,40	86						
	82844	46	32				84602	5	94
	84602	20	12						
1236/10	82814		97						

Sazka souřadnic (S-VSK)

Souřadnice pro zápis do KN				Souřadnice pro zápis do KN			
Č. bodu	X	Y	kód kv.	Č. bodu	X	Y	kód kv.
1	511763.30	1050376.10	J	12	511768.19	1050407.33	J
2	511758.41	1050376.97	J	13	511772.66	1050405.08	J
3	511753.90	1050379.15	J	14	511776.25	1050401.49	J
4	511750.34	1050382.71	J	15	511778.52	1050397.02	J
5	511748.10	1050387.12	J	16	511779.31	1050392.10	J
6	511742.20	1050392.10	J	17	511778.50	1050387.11	J
7	511748.09	1050397.03	J	18	511776.19	1050389.62	J
8	511750.42	1050401.56	J	19	511772.64	1050379.11	J
9	511753.91	1050405.05	J	20	511768.17	1050376.86	J
10	511758.43	1050407.34	J				
11	511763.30	1050408.10	J				

GEOMETRICKÝ PLÁN pro parcelní pozemky	Geometrický plán sestavený autorizovaným inženýrem		Datum sestavení geometrického plánu	
	jméno, příjmení	Ing. Milena Ulčíková	datum, číslo	26/95
	Dne poskytnutí seznamu údajů potřebných pro sestavení plánu:	26/95	Dne poskytnutí seznamu údajů potřebných pro sestavení plánu:	26/95
	Dne 12.4.2022	Dne 26/2022	Dne 26.4.2022	Dne 26/2022
	Měřítko: 1:1000		Měřítko: 1:1000	
Vyhotovitel: Geodetický úřad, s.r.o. M. Křižanová 11436b 779 00 Olomouc	Vlastník území: Ing. Tomáš Kalpar KU pro Moravskoslezský kraj, KP Kravař PGP-196/2022-831 2022.04.19 11:05:09 +0200		Datum odměry: 26.4.2022	
Číslo plánu: 146-20.3/2022	Druh odměry: 1:1000		Datum odměry: 26.4.2022	
Objekt: Bratři	Druh odměry: 1:1000		Datum odměry: 26.4.2022	
Objekt: Dívčí Hrad	Druh odměry: 1:1000		Datum odměry: 26.4.2022	
Kat. území: Sádek u Dívčího Hradu	Druh odměry: 1:1000		Datum odměry: 26.4.2022	
Měřítko: 1:1000	Druh odměry: 1:1000		Datum odměry: 26.4.2022	
Opisovatel: Jitka Čížková 4-5/7	Druh odměry: 1:1000		Datum odměry: 26.4.2022	
Opisovatel: Jitka Čížková 4-5/7	Druh odměry: 1:1000		Datum odměry: 26.4.2022	

V Dívčím Hradě dne 03. 02. 2023

Úřední deska OÚ Dívčí Hrad

Ev.číslo: 13/2023

Vyvěšeno: 03. 02. 2023

Sejmuto: 21. 02. 2023

Zodpovídá:

Ian Pavlíček

OBEC DÍVČÍ HRAD

793 99 OSOBLAHA

Tel. 554 650 013-4

IČ: 00576115

Mgr. Jan Bezděk

starosta obce